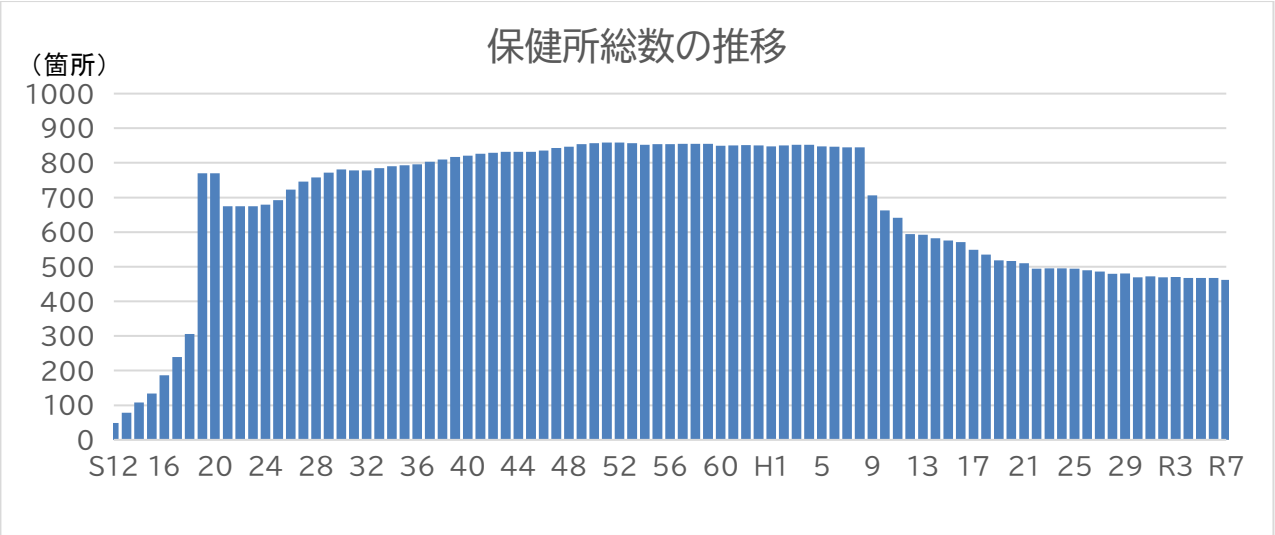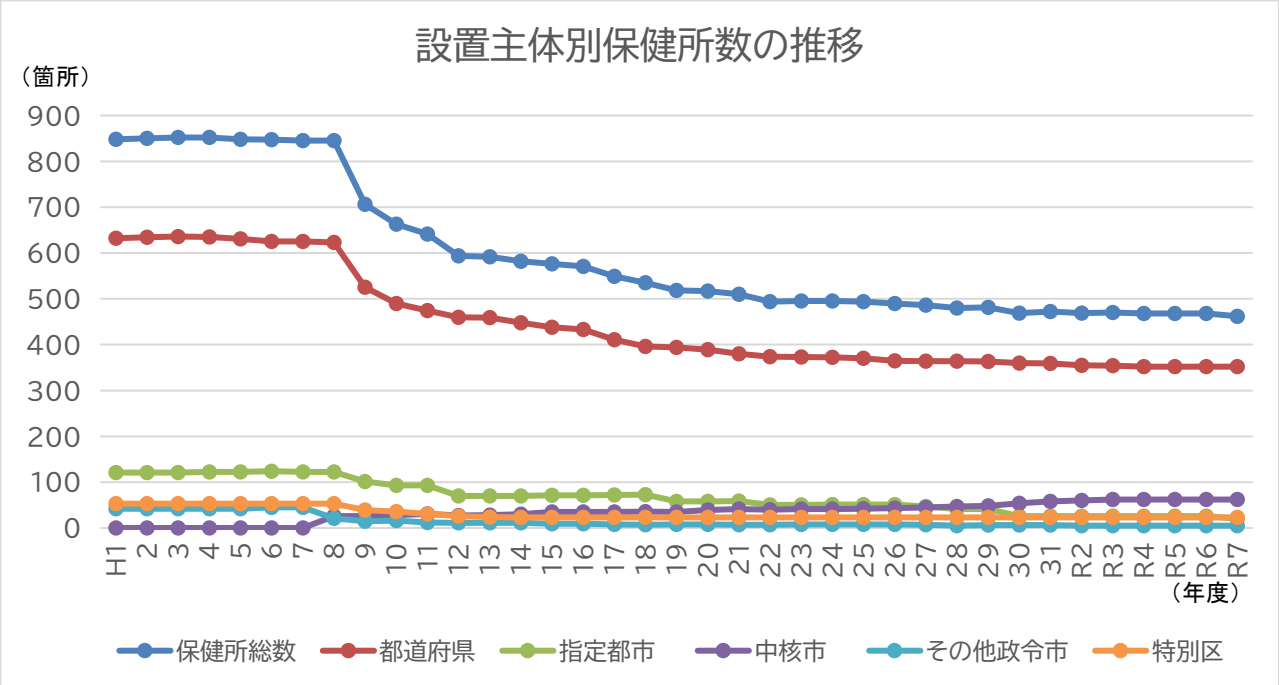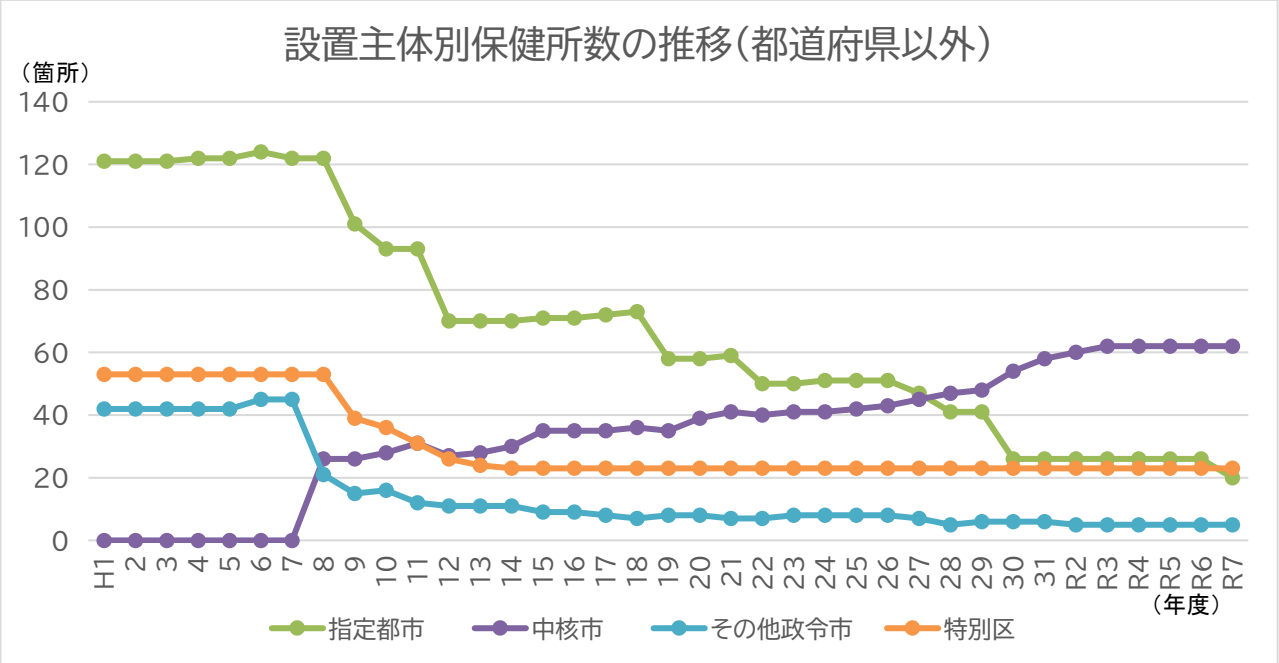保健所数の推移（厚生労働省健康・生活衛生局健康課地域保健室調べ）
（令和7年4月1日現在）